



BEREKET
SİGORTA **b**

BEREKET
EMEKLİLİK **b**

BİREYSEL EMEKLİLİK SİSTEMİ ve SİGORTA ÜRÜNLERİ SUNUMU
Ankara, 2024 Mayıs

BES SUNUM GÜNDEMİ

BİREYSEL EMEKLİLİK NEDİR ?

SÖZLEŞME YOLCULUĞU

BES'TE DÜZENLEMELER

DEVLET KATKISI

FON GETİRİLERİMİZ

DİJİTAL VARLIKLARIMIZ

HİZMETLERİMİZ

KATKI PAYI ÖDEME EKРАНLARI

TARIM KREDİ GRUP BES PLANI

TARIM KREDİ BES EKRANI

TARIM KREDİ PERSONEL SİGORTA ÜRÜNLERİMİZ

BES - BİREYSEL EMEKLİLİK NEDİR ?

Bireysel Emeklilik Sistemi, bireylerin çalışma yaşamlarının devam ettiği sürece gönüllülük esasına dayalı yapacakları birikimlere karşılık sosyal güvenlik kurumu gelirin e katkı sağlamak amacı ile oluşturulan sözleşme türüdür.

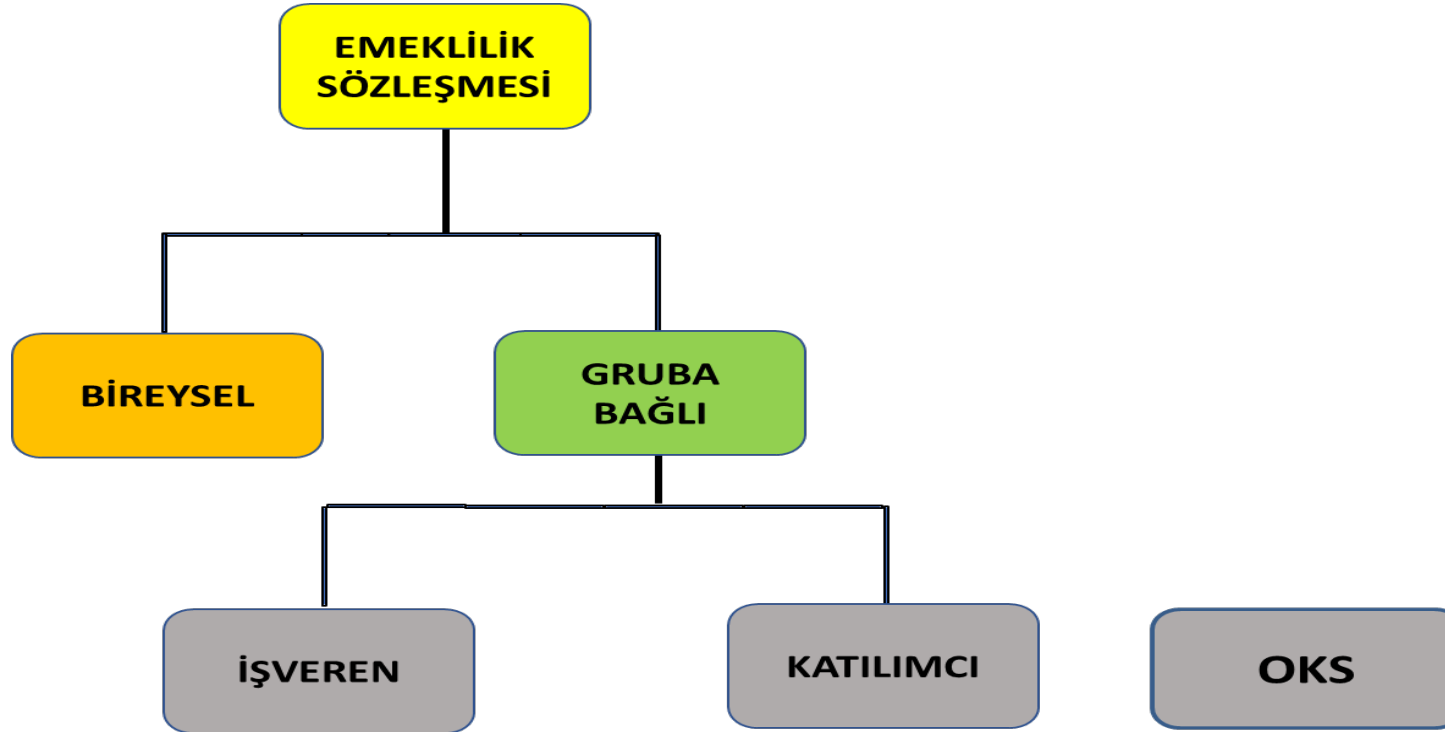

BİREYSEL EMEKLİLİK SÖZLEŞME YOLCULUĞU

2024 Yılı Devlet katkısı limitleri

Yıllık Asgari
Ücret 240.030 TL

Yıllık Maksimum
Devlet Katkısı
72.009 TL

Teklif Formu
İmzalanır.

Devlet Katkısı Hak Ediş Oranları*

%15

%35

%60

%100

Emeklilik
Hakkı
veya
Toplu
Para

Cayma Süreci

2
Ay

3.
Yıl

6.
yıl

10.
yıl

56
Yaş

Teklif Formunun
İmzalandığı/onaylandığı
tarihten itibaren

Ödeme Süresi
Azami 10 iş günü

Fon
Değişikliği
(12 Kez)

Plan
Değişikliği
(4 Kez)

%30
Devlet
Katkısı

Ara Verme

Katkı Payı
Artış/Azalış

Ödeme
Araç/
Periyodu
Değişiklik

Profesyonel
Fon
Yönetimi
Hizmeti

BEFAS

Emeklilik Gelir
Planı
Yıllık Gelir
Sigortası
Toplu Para

*Devlet Katkısı ilk aydan itibaren başlar, hak ediş 3. yıldan itibaren kademeli olarak elde edilir.

BES'TE YAPILAN DÜZENLEMELER

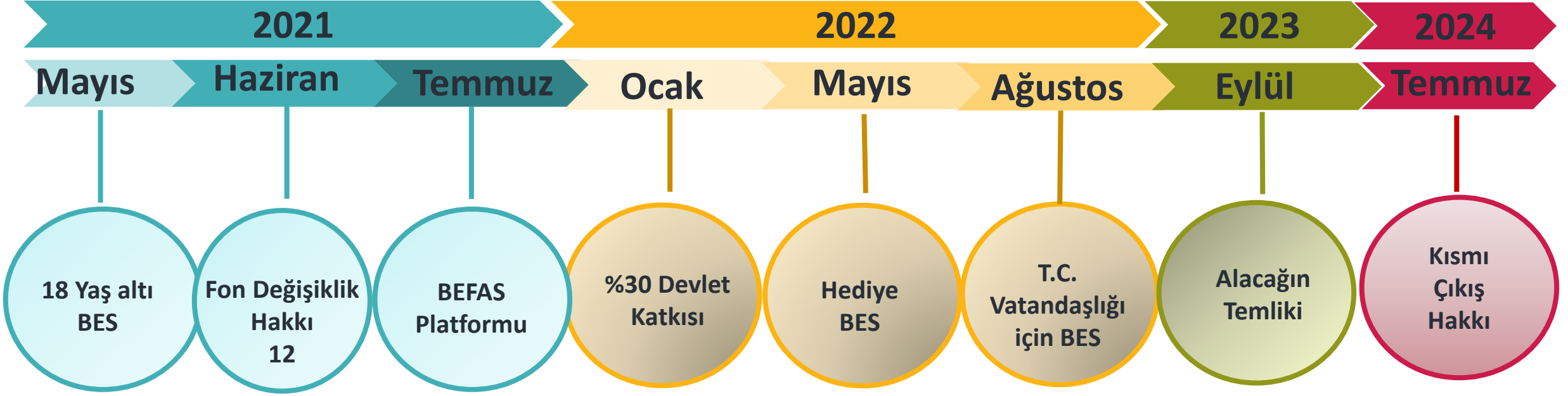

KATILIMCI - DEVLET KATKISI ÖRNEK TABLO

Örnek Devlet Katkısı Hesaplama Tablo 1

| Örnek Devlet Katkısı Avantajı Hesaplaması | | | |
|---|-------|---------|---------|
| Aylık katkı payı tutarı | 200 ₺ | 400 ₺ | 600 ₺ |
| Aylık devlet katkısı tutarı | 60 ₺ | 120 ₺ | 180 ₺ |
| Yıllık devlet katkısı tutarı | 720 ₺ | 1.440 ₺ | 2.160 ₺ |

Kazanılacak Maksimum Devlet Katkısı Tutarı Aylık Brüt Asgari Ücretin 12 katı olup, 2024 yılı için maksimum devlet katkısı tutarı 72.009 TL ‘dir.

2022 yılında yayınlanan yönetmeliğe göre yıllık Brüt Asgari Ücret x 12 lik kısmını aşan katkı payı ödemeleri bir sonraki yılda devlet katkısı olarak katılımcının hesabına yansıtılır.

BEREKET EMEKLİLİK FON GETİRİLERİ

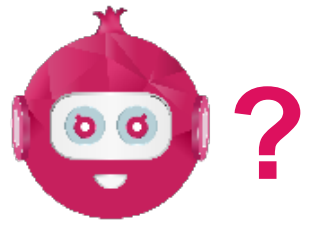

FONAR

| Fon Kodu | Fon Türü | 02.01.2024 | Aylık 04.2024 | 1 Yıl* 05.2023 | 3 Yıl 05.2021 | 5 Yıl 05.2019 |
|----------|--------------------------------|------------|------------------|-------------------|------------------|------------------|
| AGH | Katılım Hisse Senedi Fonu | 29,% | 6% | 129% | 586% | 2.332% |
| BEO | OKS Katılım Değişken - Agresif | 29,% | 5% | 122% | 542% | 1.051% |
| BEF | OKS Katılım Değişken - Atak | 30,% | 5% | 111% | 449% | 886% |
| AGB | Katılım Değişken - Atak | 27,% | 5% | 108% | 412% | 839% |
| AGG | Katılım Değişken | 23,% | 5,% | 86% | 309% | 515% |
| AGA | Altın Katılım Fonu | 18,% | -1,% | 81% | 418% | 905% |
| AGM | Katılım Değişken - Temkinli | 19,% | 3,% | 72% | 214% | 346% |
| BEI | OKS Katılım Standart Fon | 12% | 1% | 60% | 216% | 362% |
| AGT | Katılım Katkı Fonu | 17% | 1% | 50% | 154% | 314% |
| TKV | Başlangıç Katılım Fonu | 17% | 4% | 46% | 114% | 178% |
| AGD | Katılım Standart Fon | 10% | 2% | 37% | 180% | 344% |



| Altın | USD | Enflasyon |
|-------|-----|-----------|
| 81% | 65% | 68% |

*Fon getiri sıralaması ve karşılaştırma kriterleri yıllık olarak alınmıştır.

BİREYSEL EMEKLİLİK GETİRİ ÖRNEĞİ

| | |
|------------------------------|-------------------|
| Başlangıç Tarihi | 28.06.2013 |
| Emekli Tarihi | 26.12.2023 |
| Fon Tercihi | Altın Fon |
| Ortalama Yıllık Katkı | 1378 TL |

2013 yılında Bireysel Emeklilik Sistemine giriş yapan, 2018 yılında sözleşmesini Bereket Emeklilik Tarım Kredi Grup Bes Planına aktarım yapan Tarım Kredi çalışanının örnek getiri tablosudur.

| | |
|--------------------------------|-------------------|
| Katkı Payı | 27.562 TL |
| Katkı Payı Getirisi | 246.654 TL |
| Devlet Katkısı | 7.047 TL |
| Devlet Katkısı Getirisi | 16.988 TL |
| EMEKLİ İKRAMIYESİ | 298.251 TL |

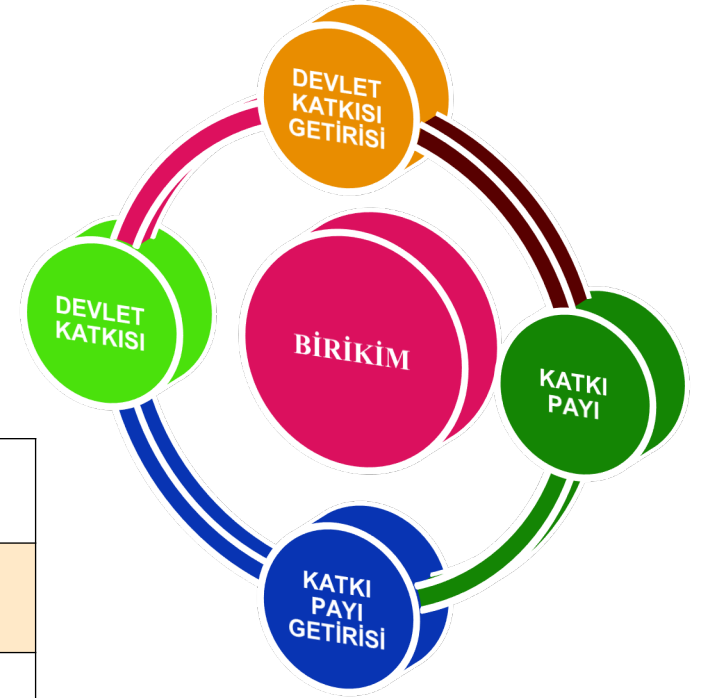

DİJİTAL VARLIKLARIMIZ



**BEREKET
MOBİL**



**ONLINE
ŞUBE**



**BİP
KANALI**



**GAD
MOBİL**



FONAR

HİZMETLERİMİZ

FONAR PROJESİ

Yapay zeka teknolojisi ile piyasa koşulları ve yatırımcı profiline uygun fon önerisini Mobil üzerinden otomatik olarak sunan fon robotudur.

FAYDA

- *Katılımcıların %27'si fon dağılım değişik tercihini FONAR aracılığıyla yapmıştır.*

BEREKET MOBİL BES ÖDEME

Bereket Mobil uygulama üzerinden

- *BES açık vade kapama,*
- *Ek katkı payı ödeme,*
- *Ödeme aracı değişikliği, işlemlerinin yapılabilmesi sağlanmıştır.*

FAYDA

- *Blokaj Süresi Yok, Anında Yatırıma Yönlendirme*

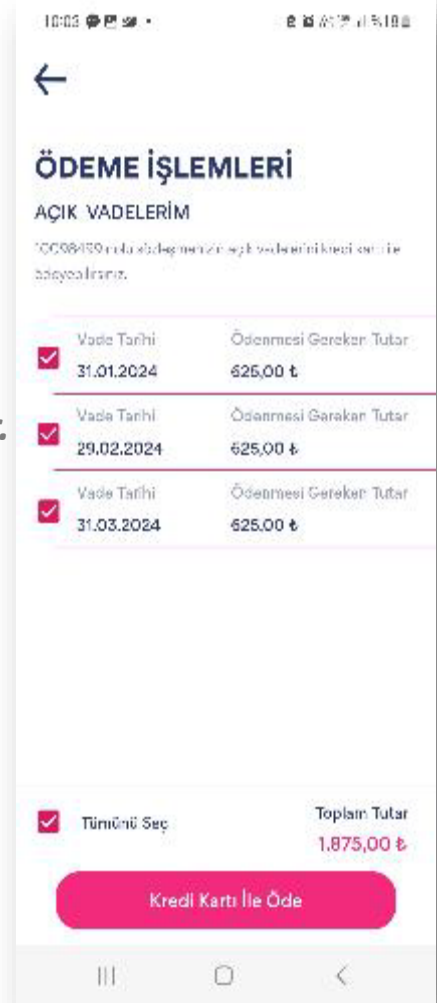
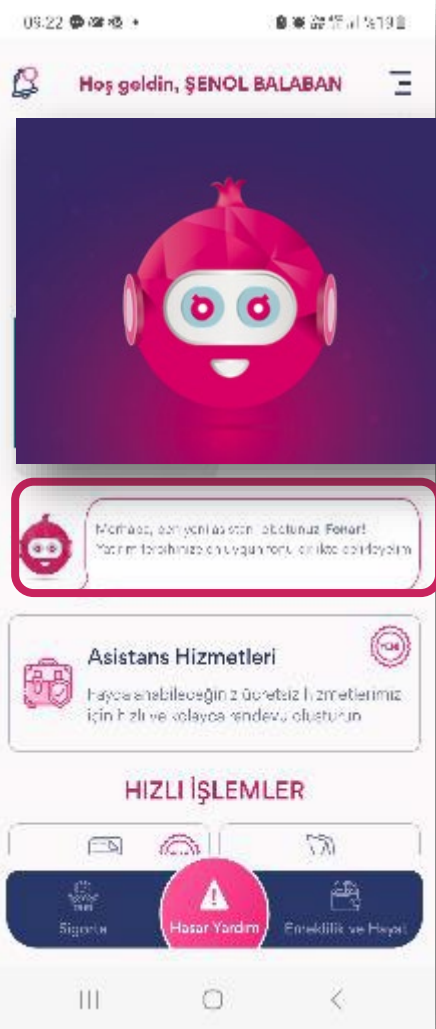



ZİRAAT MOBİL/İNTERNET ŞUBE BES KATKI PAYI ÖDEME EKRANLARI

Kredi Kartı ile ödemelerinde 25 işgünü blokaj süresi bulunmaktadır. Ziraat Bankası Mobil/internet Şubeden ödemelerini gerçekleştirip blokaj süresi olmaksızın katkı payları doğrudan yatırıma yönlendirilir.

Ziraat Bankası

- Hesaplarım
- Para Transferleri
- Kartlarım
- Ödemeler
- Döviz ve Altın
- Krediler
- Sigorta ve Bireysel Emeklilik**
- Yatırım ve Borsa İşlemleri
- QR İşlemleri
- Üye İşyeri İşlemleri
- E-Devlet İşlemleri
- Başvurular
- Profil ve Ayarlar
- Güvenli Çıkış

15:19

Sigorta ve Bireysel Emeklilik

- Türkiye Sigorta Prim Ödeme
- Türkiye Hayat Emeklilik Prim Ödeme
- Bereket Emeklilik ve Hayat Prim Ödeme**
- Bireysel Emeklilik (BES)
- Türkiye Sigorta DASK
- Hayat Poliçelerim
- Hayat Dışı Poliçelerim
- Türkiye Hayat Emeklilik Giriş

Aradığınız işlemi yazın

KAPAT

Otomatik Talimat Ekle

Abone Bilgileri

Sözleşme No

28249984_

DEVAM

16:26

Police Seçimi ve Tutar Belirleme

100,00 TL

Son Ödeme Tarihi: 12/09/2022

Ad Soyad: N*****R

Sözleşme No: 28249984

184,00 TL

Son Ödeme Tarihi: 12/11/2023

Ad Soyad: N*****R

Sözleşme No: 28249984

184,00 TL

Son Ödeme Tarihi: 12/12/2023

Ad Soyad: N*****R

Sözleşme No: 28249984

184,00 TL

Son Ödeme Tarihi: 12/01/2023

Ad Soyad: N*****R

Sözleşme No: 28249984

184,00 TL

Son Ödeme Tarihi: 12/02/2023

Ad Soyad: N*****R

Sözleşme No: 28249984

Otomatik Talimat Ekle

Ödeme Aracı Seçimi

Hesaplar

Kartlar

AKSARAY - 5008 Vadesiz

Bakiye: -2.297,55 TL

Kullanılabilir Bakiye: 702,45 TL

BANKKART PLATINUM MC

5309 **** * 4496

NUSRET ACAR

AKSARAY - 5009 Vadesiz

Bakiye: 0,00 TL

Kullanılabilir Bakiye: 0,00 TL

KÜÇÜKSU CADDESİ - 5012 Vadesiz

Bakiye: 0,00 TL

Kullanılabilir Bakiye: 0,00 TL

TARIM KREDİ GRUBU AVANTAJLI BES PLANI

| | TARIM KREDİ GRUBU | DİĞER |
|---------------------------------------|---------------------------------------|--|
| Giriş Aidatı | Giriş anında giriş aidatı yok | Giriş aidatı var |
| Yönetim Gideri Kesintisi | Yönetim Gider Kesintisi alınmaz | Yönetim Gider Kesintisi alınır. |
| Çıkışa Ertelenmiş Giriş Aidatı | 5. Yılı doldurmadan çıkışlarda 250 TL | <i>Sistemde 5 yılını dolduran sözleşmeler için herhangi bir çıkışa ertelenmiş giriş aidatı alınmamaktadır. 5 yılını doldurmamış sözleşmeler için ise; her yıl için Aylık Brüt Asgari Ücretin %8,5'ine karşılık gelen tutar dikkate alınır.</i> |

TARIM KREDİ E-KOOP BES EKRANI



SİGORTA –BEREKET – «BEREKET BES» TIKLANIR.

Home > Sigorta > Bereket > Bereket BES

Yeni Pencerede Aç

Tarım Kredi Kooperatifleri için E-Koop Sistemi üzerinden ilgili alandan giriş sağlanmalıdır.

TARIM KREDİ GRUBU ÇALIŞANLARINA ÖZEL AVANTAJLAR

| SİGORTA ÜRÜNÜ | KAPSAM (Personelin) | AVANTAJLAR |
|--------------------|---|--|
| KASKO | Kendisi ve eşi | Araç bedelinin binde 7,5 oranında çarpan ile sabit fiyatlama yapılmaktadır. |
| KASKO | Çocuğu, annesi, babası | Personel çocuk, anne ve babası için indirimli kasko poliçesi yapılmaktadır. |
| TRAFİK | Kendisi, eşi, çocuğu, annesi, babası | %35 'e kadar indirim oranı, çekici hizmeti ve taksit imkanı sağlamaktadır. |
| HAYAT POLİÇESİ | Kendisi | Police priminin tamamı kurum tarafından karşılanmaktadır. |
| SAĞLIK | Eşi ve çocuğu | Personel priminin tamamı, eş ve çocuk priminin %50'si kurum tarafından karşılanmaktadır. |
| BİREYSEL EMEKLİLİK | Kendisi, eşi ve çocuğu | Personelin kendisi için kurum katkısı sağlanmaktadır. |

TEŞEKKÜRLER...

Başvuru ve Sorularınız için : kurumsalsatis@bereket.com.tr